



FIDAL
Abruzzo



PROVINCIA
DI TERAMO

L'ASD Podistica New Castle
con il patrocinio del Comune di Castellalto
organizza



Comune di Castellalto

15° TROFEO CITTA' DI CASTELNUOVO V.

26 Novembre 2017

Piazza della Chiesa

ore 9:30



2° MEMORIAL "Cristina Di Blasio"

4° MEMORIAL "Giovanni Tini"

15° MEMORIAL "Luca Di Francescantonio"

Gara Podistica Regionale Open Omologata FIDAL

Km 10

CORRI MASTER FIDAL

Valida Corrilabruzzo Argento

Valida Criterium Piceni & Pretuzi

Valida Corrilabruzzo Uisp 20 punti

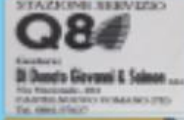
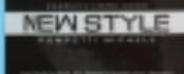

Regolamento

Ritrovo atleti ore 8:00 presso Piazza della Chiesa Castelnuovo Vomano

Le iscrizioni alla gara competitiva scadranno alle ore 24:00 di venerdì 24 Novembre con quota di € 7,00
Sarà consentita l'iscrizione fino alle 8:30 di Domenica 26 Novembre solo alla non competitiva e categoria ragazzi. La gara su strada di Km 10 (2 giri) ha tempo di percorrenza massimo 1h e 20 m (partenza ore 9:30) Si svolgerà in contemporanea la gara non competitiva di 5Km (costo iscrizione €5,00)

Il contributo di partecipazione della gara delle categorie ragazzi è di € 3,00. (partenze ore 9:00)

Iscrizioni: DIGITALRACE-AREAGARE; e-mail: podisticanewcastle@gmail.com

La gara competitiva è aperta ai tesserati FIDAL e agli enti di Promozione Sportiva in regola con il tesseramento 2017. Le iscrizioni dei gruppi si accettano solo su carta intestata della Società di appartenenza con la firma del Presidente che attesta il regolare tesseramento e l'idoneità all'attività sportiva agonistica. I singoli dovranno mostrare il tesserino e il certificato medico.

Il ritiro dei pettorali dovrà essere effettuato in un'unica soluzione da un incaricato della Società.

La gara si svolgerà in ogni condizione atmosferica; è garantita l'assistenza medica. Il Comitato organizzatore declina ogni responsabilità per incidenti a cose e persone, prima durante e dopo la manifestazione. L'organizzazione si riserva la facoltà di apportare modifiche al presente regolamento qualora lo ritenga opportuno.

Categorie

Maschili: M16 - M23 - M30 - M35 - M40 - M45 - M50 - M55 - M60 - M65 - M70 - M75 e oltre

Femminili: F16 - F23 - F30 - F35 - F40 - F45 - F50 - F55 - F60 - F65 - F70 e oltre

Ragazzi /e: 0-5 (100Mt), 6-7 (200 Mt), 8-9 (400 Mt), 10-11 (600 Mt), 12-13 (1000 Mt), 14-15 (2000 Mt)

Premiazioni

Primi 3 assoluti maschili e femminili.

Primi 5 delle categorie maschili e femminili M16 - M23 - M30 - M35 - M65 - M70 - M75 e oltre - F16 - F23 - F30 - F35 - F65 - F70 e oltre

Primi 10 delle categorie maschili e femminili M40 - M45 - M50 - M55 - M60 - F40 - F45 - F50 - F55 - F60

Categorie ragazzi: saranno premiati tutti i partecipanti di ogni categoria maschile e femminile.

Premi per le Società: Le prime 5 Società Regionali con il maggior numero di atleti arrivati. Le prime 5 Società Extra Regionali con il maggior numero di atleti arrivati

Per **informazioni** cell. 331.2571542 - 329 9691432



palestra ellenica

Via Po, Via Arno

64020 Castelnuovo Vomano (TE)

Info: 0861.570389 - 340.3855942

www.ellenicasport.it - info@ellenicasport.it